プリシード東福寺レジデンス301号室 シングル

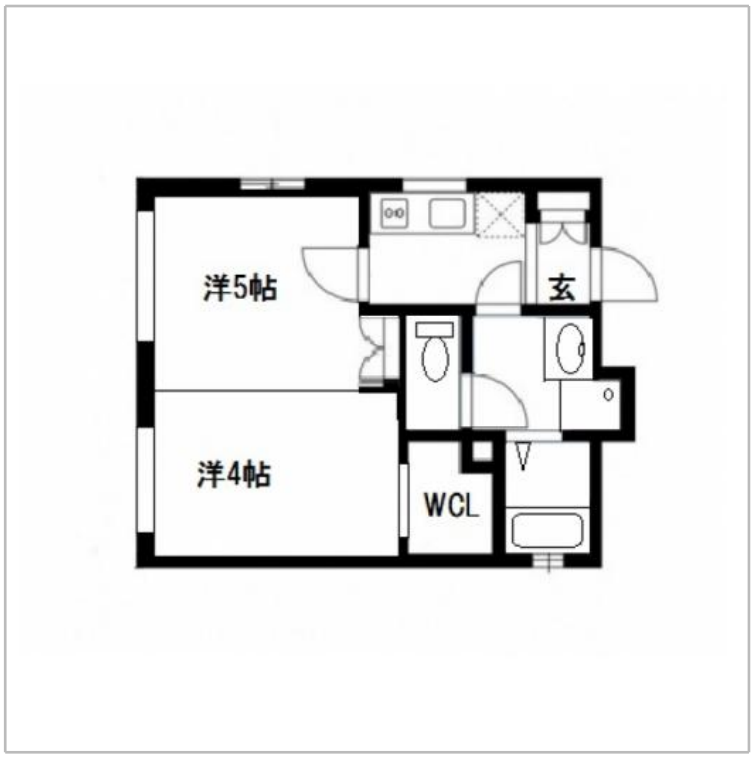

間取り	2K	広さ	29.45㎡	入居人数	2人まで

安心のオートロック物件。
バス・トイレ(ウォシュレット)・独立洗面あり

利用期間	賃料	光熱費	退去清掃費
S (1ヶ月～3ヶ月)	4,600円/日 138,000円/月	880円/日	16,500円
M (3ヶ月～6ヶ月)	4,400円/日 132,000円/月	880円/日	22,000円
L (6ヶ月以上)	4,200円/日 126,000円/月	880円/日	27,500円

事務手数料：3,300円（1契約につき）

1名追加の場合
賃料：＋500円/日 光熱費：＋330円/日
※ただし賃料は中学生以上＋500円/日、小学生から中学生＋250円/日、幼児は無料

※火災保険(賠償付) 補償料は料金に含みます。
※清掃費はマンション退室後の清掃費用のことです。故意、重過失による部屋の汚損・毀損に関しては別途ご請求致します。

住所	〒605-0975 京都府京都市東山区泉桶寺雀ヶ森町4	契約形態	普通借家
構造	鉄筋コンクリート造4階建て	竣工	2007年5月
交通	JR奈良線 京阪電鉄 東福寺駅 徒歩5分	周辺環境	商店街に隣接し買い物便利です。 JR東福寺からJR京都駅まで1駅

長栄マンスリーマンション 京都　〒600-8429 京都市下京区万寿寺通烏丸西入御供石町369

お問合せ・予約受付 0120-86-3912 [営業時間] 9:00～17:30 [休業日] 土・日・祝 Fax.075-343-3007 / Mail.office@choei-mm.com

物件設備

共用部	○ 駐輪場　○ BS アンテナ　○ オートロック
専有部	○ ガスコンロ　○ バストイレ別　○ 室内洗濯機置場　○ ウォッシュレット　○ ウォークインクローゼット　○ 独立洗面台　○ シャンプードレッサー ○ 禁煙　○ シューズBOX

室内設備

家電製品	○ TV　○ 再生用DVD　○ 目覚まし時計　○ 冷蔵庫　○ 洗濯機　○ 掃除機　○ 電子レンジ ○ オーブンレンジ　○ ポット　○ 電気ケトル　○ 照明　○ ドライヤー　○ 炊飯器
家具	○ シングルベッド　○ TV台　○ カーテン　○ 鏡　○ デスク　○ チェア　○ 敷布団 ○ 掛け布団　○ 枕
アメニティ その他	○ バスタオル　○ フェイスタオル　○ バスマット

長栄マンスリーマンション 京都　〒600-8429 京都市下京区万寿寺通烏丸西入御供石町369

お問合せ・予約受付 0120-86-3912 [営業時間] 9:00～17:30 [休業日] 土・日・祝 Fax.075-343-3007 / Mail.office@choei-mm.com