ドルミイシダ【インターネット接続無料 WIFI対応】203号室 ファミリー






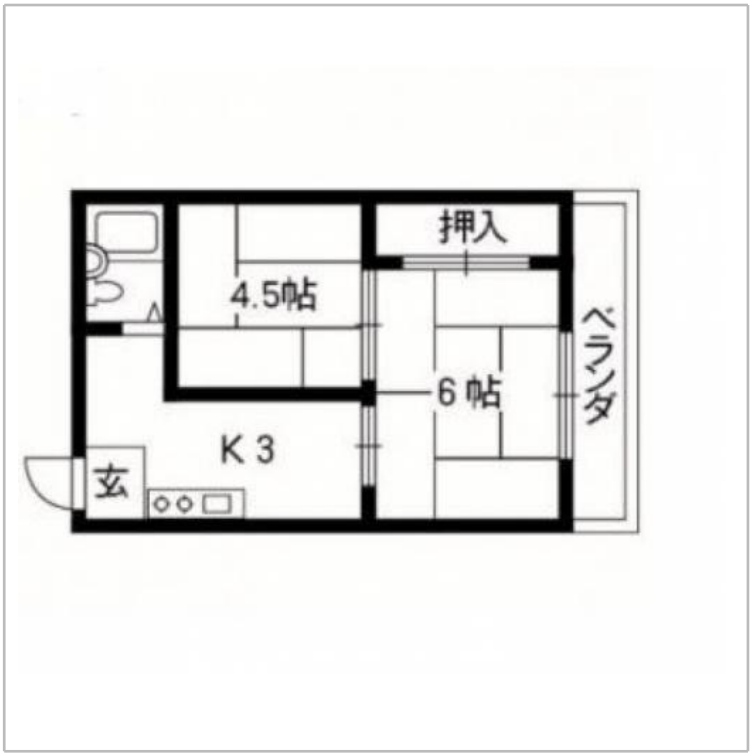

間取り	2K	広さ	㎡	入居人数	4人まで

西京極駅前の便利なエリアにある物件です。
間取りは2Kで落ち着く和室2室となっています。

利用期間	賃料	光熱費	退去清掃費
S (1ヶ月～3ヶ月)	4,600円/日 138,000円/月	880円/日	27,500円
M (3ヶ月～6ヶ月)	4,400円/日 132,000円/月	880円/日	33,000円
L (6ヶ月以上)	4,200円/日 126,000円/月	880円/日	38,500円

事務手数料：3,300円（1契約につき）

1名追加の場合
賃料：＋500円/日 光熱費：＋330円/日

※火災保険(賠償付) 補償料は料金に含みます。
※清掃費はマンション退室後の清掃費用のことです。故意、重過失による部屋の汚損・毀損に関しては別途ご請求致します。

住所	〒615-0852 京都府京都市右京区西京極西川町45-1	契約形態	定期借家
構造	鉄骨ALC4階建て	竣工	昭和55年3月
交通	阪急西京極駅 徒歩3分 JR西大路駅 徒歩26分 京福西院駅 徒歩26分	周辺環境	西京極駅前の物件につきスーパー・コンビニ・ドラックストアが近隣にあり生活に便利です。

長栄マンスリーマンション 京都　〒600-8213 京都市下京区東塩小路向畑町20-7 CMM京都駅前1F

お問合せ・予約受付 0120-86-3912 [営業時間] 9:00～17:30 [休業日] 土・日・祝 Fax.075-354-9610 / Mail.office@choei-mm.com

物件設備

共用部	
専有部	○ IHコンロ ○ ユニットバス ○ クローゼット ○ 禁煙 ○ ネット環境(Wi-Fi) ○ シューズBOX

室内設備

家電製品	○ TV ○ 冷蔵庫 ○ 洗濯機 ○ 電子レンジ ○ ポット ○ 照明 ○ ドライヤー
家具	○ ローテーブル ○ カーテン ○ 敷布団 ○ 掛け布団 ○ 枕 ○ カバー類 寝具は和式布団をご用意いたします。(押入に用意)
アメニティ その他	

長栄マンスリーマンション 京都　〒600-8213 京都市下京区東塩小路向畑町20-7 CMM京都駅前1F

お問合せ・予約受付 0120-86-3912 [営業時間] 9:00～17:30 [休業日] 土・日・祝 Fax.075-354-9610 / Mail.office@choei-mm.com