

CMMクリステート京都【テレワークにおすすめ!】WIFI完備・机・椅子設置済み9F
ダブルルーム ナチュラルタイプ号室 **シングル**

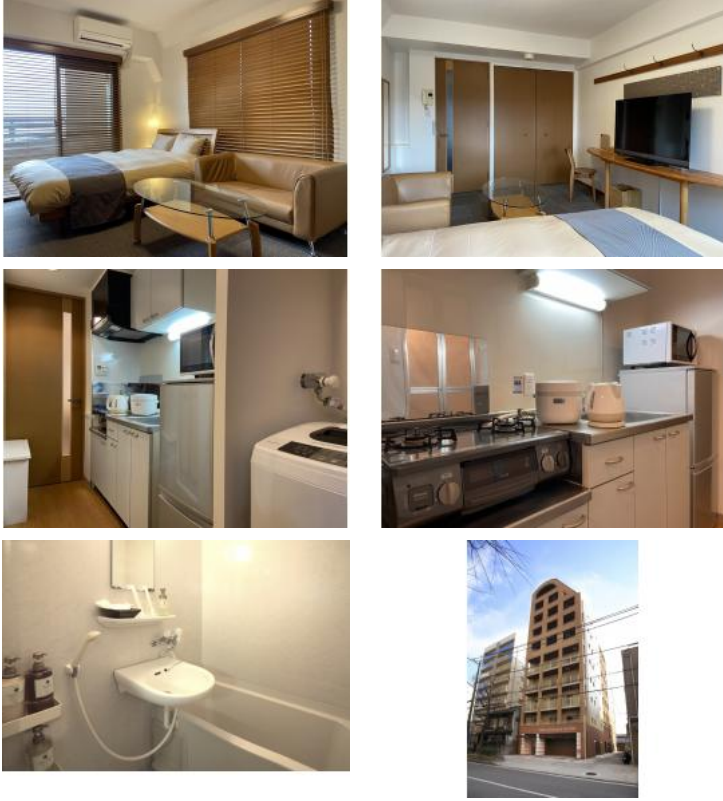

間取り 1ルーム 広さ 25.8㎡ 入居人数 2人まで

エントランスオートロック付きの為セキュリティ安心です。
駅近の為アクセス便利です!!(JR京都線、地下鉄、近鉄)

インターネット接続無料(無線WIFI)

ウォシュレット完備
キッチン2口ガスコンロ
レンタル自転車(有料)
コンビニ徒歩1分 飲食店多数あり
大型スーパー、百貨店、家電量販店等も徒歩圏内!

マンション向かいのアバンティ京都には飲食店、ドラッグストア、衣料品、ドン・キホーテ、ダイソーなどが入っておりお買い物に便利です!

【レンタサイクル】通常1日1,700円のところ、
マンスリーマンションをご利用のお客様に限り、
月額9,000円で利用可能です!

.details .left .cycle {font size:16px;}
.detail .txt .cycle {font size:14px;}

| 利用期間 | 賃料 | 光熱費 | 退去清掃費 |
|----------------|---------------------|--------|---------|
| S (1ヶ月~3ヶ月) | 4,800円/日 144,000円/月 | 880円/日 | 16,500円 |
| M (3ヶ月~6ヶ月) | 4,600円/日 138,000円/月 | 880円/日 | 22,000円 |
| L (6ヶ月以上) | 4,400円/日 132,000円/月 | 880円/日 | 27,500円 |

事務手数料：3,300円(1契約につき)

1名追加の場合

賃料：+500円/日 光熱費：+330円/日
ただし賃料は中学生以上+500円/日、小学生から中学生+250円/日、幼児は無料

火災保険(賠償付) 補償料は料金に含まれます。
清掃費はマンション退室後の清掃費用のことです。故意、重過失による部屋の汚損・毀損に関しては別途ご請求致します。

| | | | |
|-----------------------------------------------------------------------------------------------------|--------------------------------------------------------------------------------------------------------------------|------|---------|
| 住所 | 〒601-8003 京都府京都市南区東九条西山王町15番地1 | 契約形態 | 普通借家 |
| 構造 | 鉄筋コンクリート造10階建て | 竣工 | 平成13年7月 |
| 交通 | 長栄マンスリーマンション京都 〒600-8213 京都市下京区東塩小路向畑町20-7 CMM京都駅前1F JR京都線【京都駅】徒歩5分 / 近鉄京都線【京都駅】徒歩5分 / 京都市営地下鉄烏丸線【京都駅】徒歩3分 / | 周辺環境 | 京都駅エリア |
| お問合せ・予約受付 ☎0120-86-3912 [営業時間] 9:00 ~ 17:30 [休業日] 土・日・祝 Fax.075-354-9610 / Mail.office@choei-mm.com | | | |

物件設備

| | |
|-----|--------------------------------------------------------------------------------------------------------------------------------------------------------------------------------------------------------------------------------------------------------------|
| 共用部 | <ul style="list-style-type: none"> ○ 駐輪場 ○ コインパーキング ○ エレベータ ○ 宅配ボックス ○ 防犯カメラ ○ BS アンテナ ○ カードキー ○ オートロック ○ ゴミ置場 |
| 専有部 | <ul style="list-style-type: none"> ○ ガスシステムキッチン ○ パストイレ別 ○ ウォッシュレット ○ クローゼット ○ 禁煙 ○ ネット環境(Wi-Fi) <p>京都駅ビル・百貨店・伊勢丹やアパルティまで徒歩2分・さらに新しくOPENした話題のイオンモール京都(大型ショッピングモール)まで徒歩8分です。毎日のお買い物が楽しくなりますよ。</p> |

室内設備

| | |
|--------------|----------------------------------------------------------------------------------------------------------------------------------------------------------------------------------------------------------------------------------------------------------------------------------------------------------------------------------------------------------------------|
| 家電製品 | <ul style="list-style-type: none"> ○ TV ○ 冷蔵庫 ○ 洗濯機 ○ 掃除機 ○ 電子レンジ ○ 電気ケトル ○ 照明 ○ ドライヤー ○ 炊飯器 ○ フロアランプ ○ エアコン |
| 家具 | <ul style="list-style-type: none"> ○ ダブルベッド ○ ローテーブル ○ ウッドブラインド ○ ソファ ○ 鏡 ○ くずかご ○ デスク ○ チェア ○ 敷布団 ○ 掛け布団 ○ 枕 ○ カバー類 |
| アメニティ その他 | <ul style="list-style-type: none"> ○ バスタオル ○ フェイスタオル ○ スリッパ ○ バスマット ○ BOXティッシュ ○ 洗濯用洗剤 ○ トイレ用洗剤 ○ 浴室用洗剤 ○ 食器用洗剤 ○ トイレブラシ ○ 浴室用スポンジ ○ 三角コーナー ○ ハンガー ○ 物干し ○ 食器一式 ○ 物干し竿 ○ 掃除機パック ○ トイレレットペーパー |

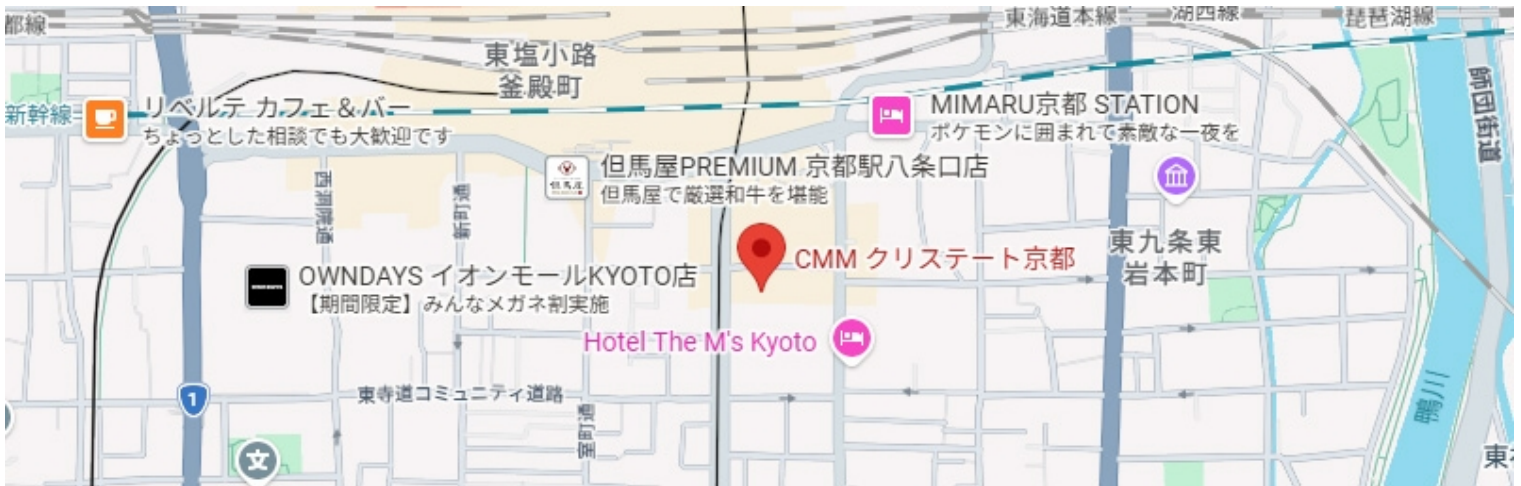

長栄マンズリーマンション 京都 〒600-8213 京都市下京区東塩小路向畑町20-7 CMM京都駅前1F

お問合せ・予約受付 ☎0120-86-3912 [営業時間] 9:00 ~ 17:30 [休業日] 土・日・祝 Fax.075-354-9610 / Mail.office@choei-mm.com